

Fundação de Assistência Social e Cidadania - FASC

Direção Técnica

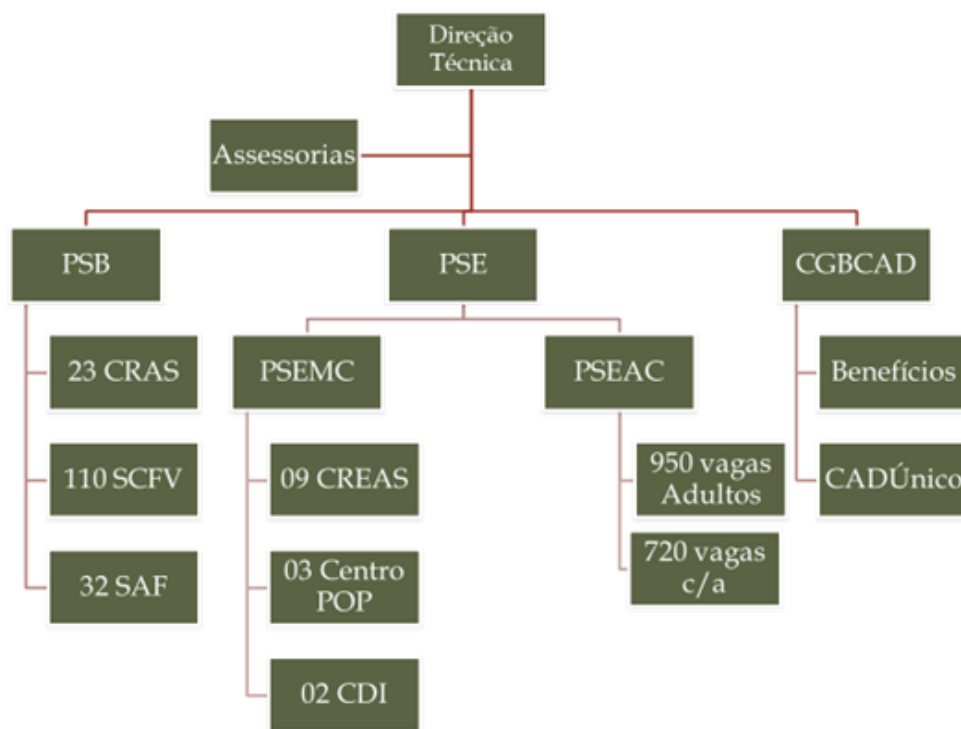

PSB

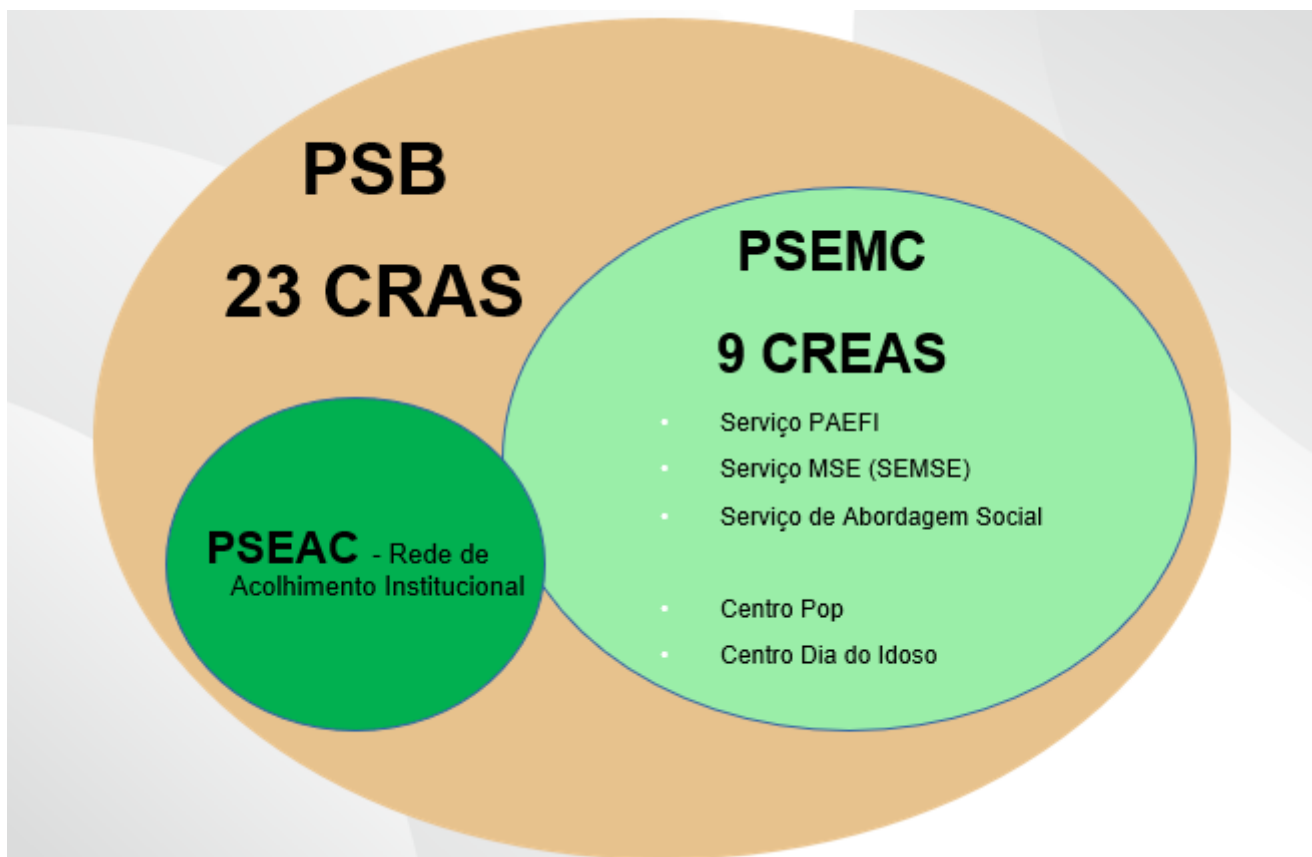

Proteção Social Básica

Serviço de Convivência e Fortalecimento de Vínculos - 06 a 14 Anos

- 9.196 vagas contratadas
- 85 Organizações parceiras
- Repasse mensal R\$ 3.189.228,70

Serviço de Convivência e Fortalecimento de Vínculos - 15 a 17 Anos

- 1.890 vagas contratadas
- 53 Organizações parceiras
- Repasse mensal R\$ 1.362.984,52

Projovem Adolescente

- 480 vagas contratadas
- 2 Organizações parceiras
- Repasse mensal R\$ 134.687,88

Serviços de Média Complexidade

Regime de Atuação	OSC	Termos de Colaboração	Total de Metas	Total do Repasse
PAEFI	1	1	0	R\$ 143.432,66
Serviço de Abordagem Social	9	9	1.030	R\$ 877.805,99
Centro POP	2	3	7.200	R\$ 289.819,77
Centro Dia Idoso	1	1	660	R\$ 42.326,32

Serviços de Alta Complexidade

Regime de Atuação	Qtd.OSCs	Termos de Colaboração	Total de Metas	Total do Repasse
Abrigo Adulto (Bom Jesus)	1	1	50	R\$ 170.975,55
Abrigo de Famílias	1	1	20	R\$ 48.303,29
Albergue	2	3	240	R\$ 331.653,50
Casa Lar	6	6	275	R\$ 915.361,78
Casa Lar para Idosos	1	1	30	R\$ 171.925,52
Programa Família Acolhedora	3	3	32	R\$ 35.888,29
República para Idosos	1	1	20	R\$ 61.957,78
Residencial Inclusivo I		1	10	R\$ 70.000,00
Residencial Inclusivo II e III	1	1	20	R\$ 140.000,00
Total de metas mensal				

Serviços Parceirizados - Metas/Repases

REGIME DE ATUAÇÃO	Quantidade de OSCs	Quantidade de Termos de Colaboração	Total de Metas *	Total Repassado
Abrigo Adulto (Bom Jesus)	1	1	50	R\$ 170.975,55
Abrigo de Famílias	1	1	20	R\$ 48.303,29
Albergue	2	3	240	R\$ 331.653,50
CADÚNICO	1	1	28.600	R\$ 276.878,84
Casa Lar	6	6	275	R\$ 915.361,78
Casa Lar para Idosos	1	1	30	R\$ 171.925,52
Centro Dia Idoso	1	1	660	R\$ 42.326,32
Centro POP	2	3	7.200	R\$ 289.819,77
PAEFI	1	1	0	R\$ 143.432,66
PAIF	1	1	0	R\$ 629.818,37
Programa Família Acolhedora República	3	3	32	R\$ 35.888,29
República para Idosos	1	1	20	R\$ 61.957,78
Residencial Inclusivo I		1	10	R\$ 70.000,00
Residencial Inclusivo II e III	1	1	20	R\$ 140.000,00
SCFV - Adulto	1	1	90	R\$ 83.197,73
SCFV - Idosos	11	11	575	R\$ 8.949,11
SCFV - Projovem	2	2	32	R\$ 134.687,88
SCFV 06 - 14 anos	82	85	8.776	R\$ 2.989.136,93
SCFV 15 - 17 anos - Trabalho Educativo	51	54	1.866	R\$ 1.345.454,85
SCFV Execução Compartilhada	5	5	300	R\$ 158.862,37
Serviço de Abordagem Social	9	9	1.030	R\$ 877.805,99
Serviço de Acolhimento Crianças e Adolescentes	8	10	380	R\$ 2.044.839,70
Serviço de Acolhimento para Adultos	2	2	80	R\$ 210.329,98
Serviço de Acolhimento para Idosos - Grau I e II	4	4	77	R\$ 108.471,44
Serviço de Acolhimento para Idosos - Grau III	2	2	50	R\$ 227.515,52
Serviço de Acolhimento para PCD	3	3	45	R\$ 341.490,60
Serviço de Atendimento Familiar	27	27	16.500	R\$ 600.557,78
Serviço de Habilitação e Reabilitação (PCD)	17	17	2.279	R\$ 344.616,18
Total Geral	246	257	69.237	R\$ 12.804.257,73
* Total de metas mensais exceto SAF (16.500/ano)				

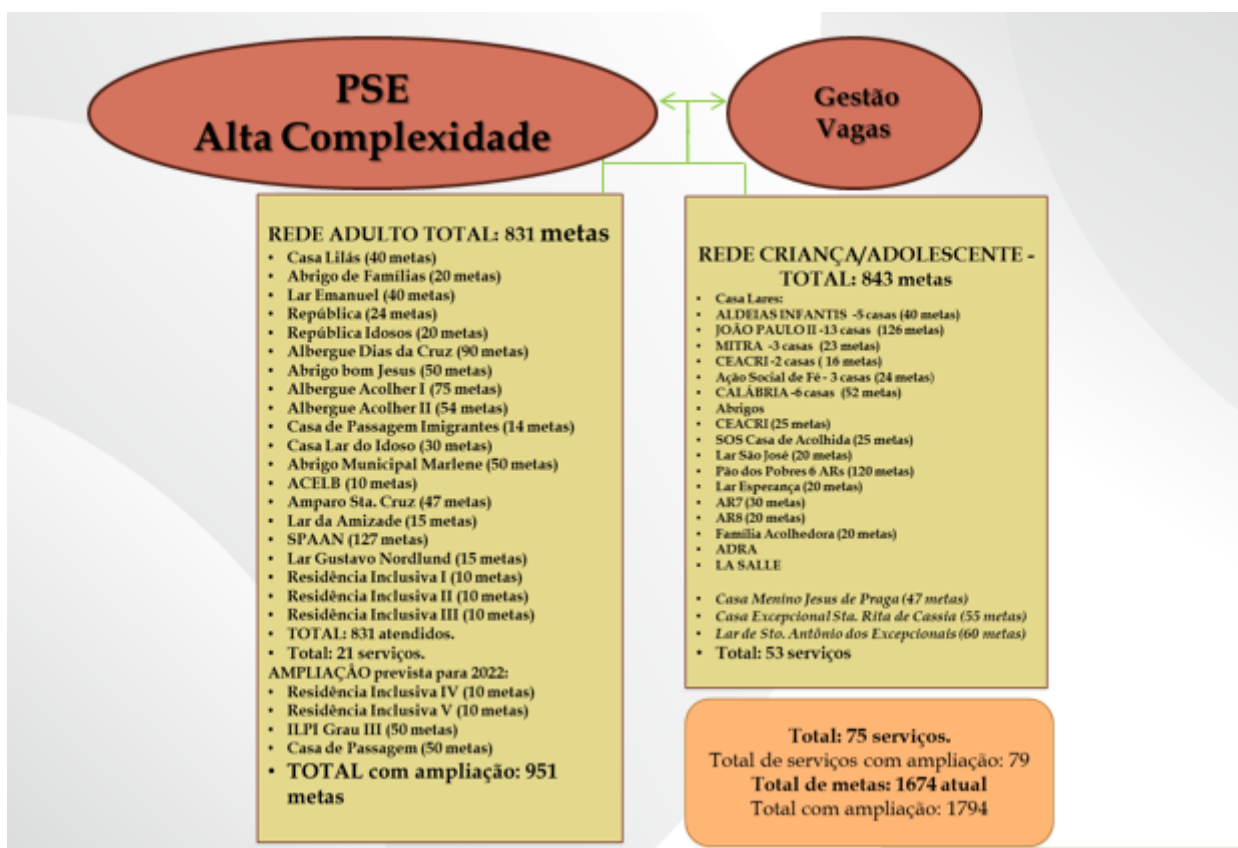

Supervisão

1. REGIÃO CENTRO, ILHAS, HUMAITÁ NAVEGANTES

Serviços Próprios: 5 - Serviços Parceiros: 14 - Técnicos Sociais: 89

2. REGIÃO GLÓRIA, CRUZEIRO E CRISTAL

Serviços Próprios: 4 - Serviços Parceiros: 17 - Técnicos Sociais: 77

3. REGIÃO LOMBA DO PINHEIRO E REGIÃO PARTENON

Serviços Próprios: 6 - Serviços Parceiros: 10 - Técnicos Sociais: 55

4. REGIÃO NORTE E NOROESTE

Serviços Próprios: 5 - Serviços Parceiros: 08 - Técnicos Sociais: 47

5. REGIÃO EIXO BALTAZAR NORDESTE

Serviços Próprios: 4 - Serviços Parceiros: 11 - Técnicos Sociais: 44

6. REGIÃO LESTE

Serviços Próprios: 3 - Serviços Parceiros: 13 - Técnicos Sociais: 55

7. REGIÃO SUL CENTRO SUL

Serviços Próprios: 6 - Serviços Parceiros: 06 - Técnicos Sociais: 37

8. REGIÃO RESTINGA E EXTREMO SUL

Serviços Próprios: 3 - Serviços Parceiros: 07 - Técnicos Sociais: 40

CGBCAD – Benefícios Assistenciais

- Auxílios Moradia
- Auxílios Cestas Básicas
- Cartão Alimentação
- Auxílios Proteção Especial
- Auxílio Viagem (retorno à cidade de origem)

CGBCAD - Cadastro Único

- Famílias Cadastradas
- Pessoas Cadastradas
- Famílias beneficiadas Programa Bolsa Família
- Famílias beneficiadas com PBF
- Benefício Médio Mensal

COANUT: Coordenação de Alimentação e Nutrição

Supervisão de Cozinhas da rede própria:

Planejar, organizar, orientar e gerenciar os serviços de alimentação da rede própria da FASC, garantindo alimentação segura, de qualidade e em quantidade suficiente aos acolhidos desta função.

3 Abrigos Residencias e 2 CDIs.

Gerenciamento do estoque de Alimentos:

Comprar, receber, armazenar, separar e distribuir os alimentos necessários para o funcionamento dos serviços de alimentação da FASC.

Distribuição de Cestas Básicas:

Organizar a distribuição das Cestas Básicas (quantitativos, logisticas, atualização de sistemas de benefícios, entre outros).

22 CRAS, 9 CREAS, 2 CDIS, 3 CENTROS POP, 50 Instituições Parceiras

QUANTITATIVO DE CB 2021					
Distribuição	Quantidade				
Cestas	Doação	Famílias	Povos	COVID	TOTAL
CRAS	43	16.630	3.622	46.405	66.700
CREAS	0	2.615	0	7.982	10.597
Outros	41	81	0	0	122
TOTAL	84	19.326	3.622	54.387	77.419

Autossuficiencia Alimentar:

Realizar de Atividades periódicas sobre práticas educativas que fortalecem autonomia alimentar e nutricional com grupos do serviço de convivência e Fortalecimento de Vínculo de Medida Socioeducativa, abordando o aproveitamento integral dos Alimentos, Hortas Domésticas e Comunitárias, entre outros.

23 CRAS e 9 CREAS

Assessoria/Orientação em republicas:

Assessorar/orientar os Indivíduos residentes em republicas sobre alimentação e nutrição a fim de fortalecer autonomia alimentar e nutricional, bem como educar sobre as noções gerais da organização do espaço e da manipulação correta dos alimentos.

3 Repúblicas

Assessoria e Acompanhamento das redes Parceiras:

Assessorar as instituições parceiras afim de verificar o padrão da alimentação fornecida aos acolhidos, conforme a faixa etária, garantindo a oferta de alimentos seguros e saudáveis, em quantidade e qualidade adequadas para os usuários.

257 Serviços - 172 Instituições Parceiras

Revisão #2

Criado 25 March 2024 17:03:01 por Pablo Boanova

Atualizado 25 March 2024 19:39:59 por Pablo Boanova